

WEITERE INFORMATIONEN

Zertifizierung durch die LÄKN mit 8 CME

Veranstaltungsort:

Logenhaus
Rheinstr. 65
26382 Wilhelmshaven

Teilnahmegebühr:

Hebammen 15,- €, Studentinnen frei
Ärzte: Fr. oder Sa.: 50,- € / Fr. und Sa.: 80,- €

Überweisung bitte auf folgendes Konto:

Klinikum Wilhelmshaven gGmbH
Sparkasse Wilhelmshaven
IBAN DE33 2825 0110 0035 060789
BIC: BRLADE21WHV
Verwendungszweck:
7. Wattenmeersymposium 2026 - Gynäkologie & Geburtshilfe

Um Anmeldung wird bis zum 29.05.2026 gebeten:

Sekretariat der Klinik für Frauenheilkunde und Geburtshilfe
Friedrich – Paffrath Str. 100, 26389 Wilhelmshaven
Tel.: (04421) 89 1203 - Fax: (04421) 89 1991
gudrun.fluegge@klinikum-whv.de
Nachmeldungen sind telefonisch möglich sowie vor Ort

Mit freundlicher Unterstützung:

Lilly 1500.- €, Samsung, 1500.-€.; GE Healthcare, (Sono),
MTR 1250.-€ ; MSD 1000.-€; Exact Science 1000.-€
Astra Zeneca 850.-€, Nutricia Danone 500.-€;
Cenata 750.-€.; I-med 400.-€; Pierre fabre 500.-€;
Dahlhausen 500.-€

Klinikum Wilhelmshaven gGmbH
Friedrich-Paffrath-Straße 100
26389 Wilhelmshaven
www.klinikum-whv.de

REFERENTEN

Prof. Dr. med. Dr. med. habil Franz Bahlmann | Chefarzt der Klinik für Frauenheilkunde und Geburtshilfe, DEGUM III, zert. (PeriZert) PNZ Level 1, Bürgerhospital Frankfurt a. M.,

Prof. Dr. med. Susanne Grüßner | Chefarztin der Klinik für Frauenheilkunde und Geburtshilfe, DEGUM II, zert. (PeriZert) PNZ Level 2, Klinikum Wilhelmshaven

Prof. Dr. med. Hermann Hertel | Ltd Oberarzt und Bereichsleitung: Allgemeine Gynäkologie, Operative Gynäkologie, Roboter (Da Vinci), Urogynäkologie, Gynäkologisches Krebszentrum, Endometriosezentrum, MHH - Hannover

B.-H. Holmer | Ltd. Oberarzt, Klinik für Frauenheilkunde und Geburtshilfe, Senior Mammaoperateur, Klinikum Wilhelmshaven

Prof. Dr. rer. nat. Evelyn Kattner | ehm. Chefarztin Neonatologie, Kinder- und Jugendmedizin, Kinder- und Jugendkrankenhaus auf der Bult, Hannover

Prof. Dr. med. Köhler | Albertinen KH Hamburg für minimalinvasive gynäkologisch-onkologische Chirurgie, APL Prof. -

Universität Köln, gynäkologischer Onkologe am DRK Westend-Krankenhaus Berlin und im MVZ Eviamed in Berlin

Dr. med. Elna Kühnle | Ltd Oberärztin, Leitung zertifiziertes Brustzentrum der Medizinische Hochschule Hannover

Dr. med. Franka Lenz | DEGUM II, Leiterin der Praxis für Pränatale Diagnostik am Klinikum Rüdersdorf, Berlin Brandenburg

Prof Dr. med. Carsten Bergmann | Facharzt für Humangenetik, Leitung der Humangenetik, Limbach Genetics, Medizinische Genetik, Mainz

Prof. Dr. med. Ralf Schild | DEGUM III, Chefarzt der Klinik für Geburtshilfe, Perinatalzentrum Level 1, Diakovere, Hannover

Dr. med. Marcus Schmitt | Chefarzt der Medizinischen Klinik II - Innere Medizin, Gastroenterologie, Stoffwechselerkrankungen und Infektionen, Klinikum Wilhelmshaven

Prof. Dr. med. I. Staboulidou | DEGUM II, Zentrum für Pränatalmedizin, Hannover, SP Spezielle Geburtshilfe und Perinatalmedizin, Diploma FMF -UK

KLINIKUM
WILHELMS
HAVEN

Akademisches Lehrkrankenhaus
der Medizinischen Fakultät der
Universität Hamburg

7. Wattenmeer- symposium

Gyn-Onkologie - Geburtshilfe - Pränatalmedizin

05.06.2026 - 06.06.2026

im Logenhaus Wilhelmshaven



Klinik für
**Frauenheilkunde
und Geburtshilfe**

VORWORT

Liebe Kolleginnen und Kollegen,

zum 7. Wattenmeersymposium lade ich Sie am 05. und 06. Juni 2026 an die Nordseeküste ein.

Renommierete Experten referieren an zwei Tagen über die neusten Aspekte zu geburtshilflichen, pränataldiagnostischen und gynäkologisch - onkologischen Themen.

Bei frischer Nordseeluft bietet das Symposium erneut ein Forum zum Austausch unter Referenten und Teilnehmern.

Ich freue mich auf einen regen Austausch und auf Ihre Teilnahme.

Ihre



Prof. Dr. med. Susanne Grüßner

Chefärztin der Klinik für Frauenheilkunde und Geburtshilfe

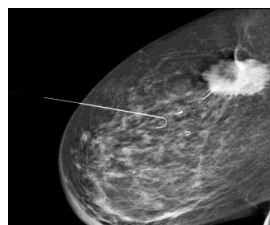
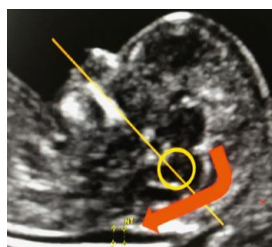
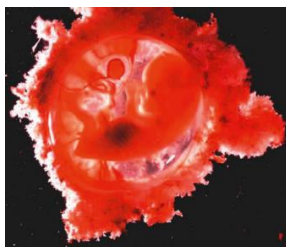

WISSENSCHAFTLICHES PROGRAMM

Freitag 05. Juni 2026			Samstag 06. Juni 2026		
ab 14:00	Registrierung		ab 10:00	Registrierung	
ab 14:15	Begrüßung	Grüßner	ab 10:10	Begrüßung	Grüßner
Geburtshilfe und Pränatalmedizin			Gynäkologische Onkologie		
14:20-14:30	Insulinpflichtiger Diabetes nach DDG - Diagnostik und Therapie	Schmitt	10:15-11:00	Endometriumkarzinom - State of the Art - MIC & Robotic	Hertel
14:30-14:40	Gestationsdiabetes und Fallstricke, AWMF -LL	Grüßner	11:00-11:45	Zervixkarzinom - State of the Art in Diagnostik und operativer Therapie	Köhler
14:40-15:10	Impfungen bei Früh- und Reifgeborenen, RSV	Kattner	11:45-12:30	Kaffeepause, Besuch der Industrieausstellung	
15:10-15:40	Intrauterine Fetaltherapie – Neue Entwicklungen	Bahlmann	12:30-13:00	Bedeutung des Sentinel bzw. Target LK beim primären Mammakarzinom	Kühnle
15:40-16:10	Neues zum ETS - Präeklampsie	Schild	13:00-13:30	Primäres Mammakarzinom- Besondere Fälle aus der Mammachirurgie mit/ohne Implantat	Holmer
16:10-16:40	Kaffeepause, Besuch der Industrieausstellung und Hands on Training fetales Herz und ZNS	Bahlmann/ Schild	13:30-14:00	Bedeutung der Immuntherapie – CDK 4/6 beim primären Mammakarzinom	Holmer
16:40-17:10	NIPT	Lenz	14:00-14:30	Mittagspause, Besuch der Industrieausstellung	
17:10-17:40	ETS und Adipositas - Herzfehler	Staboulidou			
17:40-18:10	Molekulare Marker in Geburtshilfe und Gyn-Onkologie	Bergmann			
18:10-19:30	Hands on Training- Fetales Herz, Tipps im sonographischen Alltag	Lenz/ Staboulidou			
ab 19:30	Get Together				